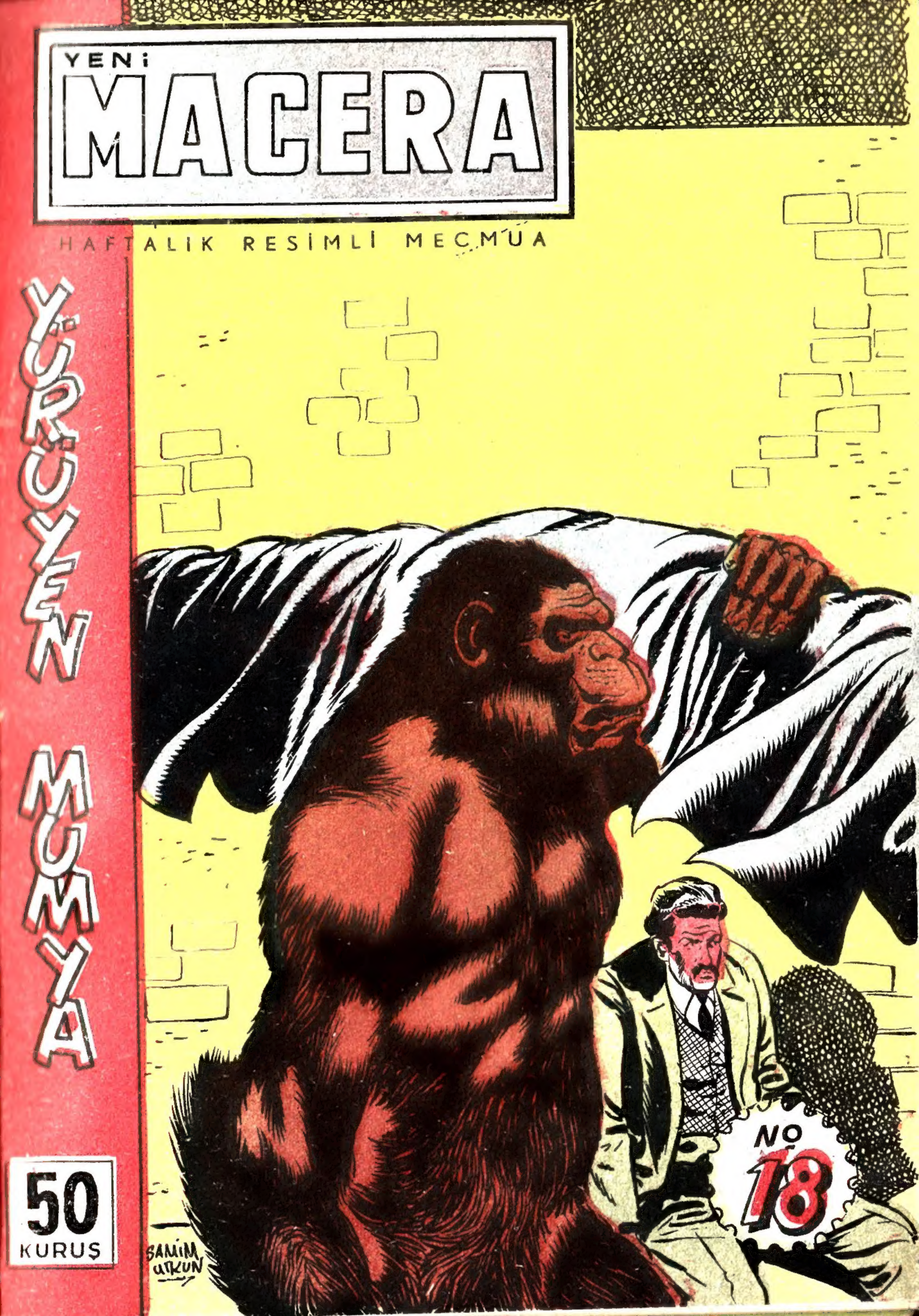
YENİ
MACERA
HAFTALIK RESİMLİ MECMUA
YÜRÜYEN MUMYA
50
KURUŞ
SAMİM UTKUN
NO 18

KİT KOVBOY
OREGONDA BİR MADENDE...
BİRAZDAN ALTINLARI GÖTÜRMEK ÜZERE HAREKET EDEBİLİRİZ KİT..
YANIMIZDA YARIM MİLYON DEĞERİNDE ALTIN OLACAK. BU YOLCULUKTAN KORKUYORUM. ADAMLARINI İYİ SEÇTİN Mİ PORTER
BU ESNADA...
PORTERLE YOLA ÇIKACAĞIZ NİHAYET..
KAR FIRTINASINDAN POSTA ARABASI GELEMEDİ. ESASLI BİR VURGUN VURACAĞIZ
ALTINLAR KATIRLARLA TAŞINDIĞI İÇİN İŞİMİZ KOLAYLAŞACAK..

HEY! ÇOCUKLAR! HAZIR MISINIZ?
EVET JOZEF. GİDİP ATLARI GETİREYİM.
BU NE SOĞUK BE! YOLDA KAR FIRTINASINA TUTULMASAK BARİ...
BUNLAR DA KİM?
PORTER'İN YANINDA SİYAH ATLI "KİT KOVBOY"DUR„ ÇOK TEHLİKELİ VE YAMAN ADAMDIR.. KENDİMİZE DİKKAT ETMELİYİZ..
HEY BAYLAR! MATMAZEL CONSON'U VİNBRUK'A KADAR GÖTÜREBİLİR MİSİNİZ?.
BÖYLE ŞEYLERİ SEVMEM AMA MUHAKKAK GİTMESİ LÂZIMSA..
EVET MÖSYÖ! BURADA BİR GENÇ KIZ KALAMAZ. AİLEMİN YANINA GİTMEK İSTİYORUM..

BİR HAFTA EVVEL BABAM MADENDE DÜŞÜP ÖLDÜ..
ÇOK ÜZÜLDÜM. BİZİMLE EMNİYETTE SAYILIRSINIZ.
AZ SONRA KAFİLE YOLA ÇIKMIŞTI..
SİLAHLARINIZI DAİMA HAZIR TUTUN. ETRAF KURT VE KIZILDERİLİ DOLU..
MÜHİM OLAN KATIRLARI ŞEHRE GÖTÜREBİLMEK.. ALTINLARI KORUMAK LAZIM.
YOLA ÇOK DİKKAT ETMELİSİNİZ SALLİ..
BABAM SAĞKEN BURALARDAN ÇOK GEÇTİM.

VAHŞİLERE RAĞMEN BURANIN GÜZELLİKLE-RİNE HAYRANIM..
ANİDEN ATLARDAN BİRİ-NİN AYAĞI KAYARAK UÇU-RUMA YUVARLANIR..
İMDAT! BENİ AŞAĞIYA SÜRÜKLÜYOR..
BEREKET VER-SİN İP KAYAYA TAKILDI DA KOPTU..
BANA YARDIM EDİN. ONU KURTARALIM.
YAŞAMA-SI BİR MUCİZE-DİR..

AZ DAHA GAYRET! İYİ TUTUN PORTER.
MERAK ETME.. İP KOP-MASIN DA.
ELLE-RİM DON-MAĞA BAŞ-LAMIŞTI KİT..
DÜŞEN ALTIN TOR-BALARINI DA BULMALIYIZ.
BEN AŞAĞI İNERKEN EDD'LE CİMİ BANA YAR-DIM EDERLER. SEN DE SALLİ İLE BURADA KAL.
DAHA SONRA..
ALTINLARI BULMADAN HAREKET EDEMEYİZ.
HEY, EDDİ NE ZAMAN HAREKETE GEÇECEĞİZ?
AZ DAHA SABRET CİMİ..

BU SIRADA CİVARDA YERLİLER VARDI..
BAKIN ŞEF! BEYAZLAR! BELKİ ZAHİRE GÖTÜRÜYORLARDIR..
GECE OLURKEN KAMP KURMAĞA KARAR VERDİLER..
BURADA KONAKLIYALIM.
BU İYİ İŞTE.. ZİRA HAYVANLAR YORGUN. BEN DE ATEŞ YAKAYIM.
YORULDUNUZ SALLİ..
HAYIR KİT! ATA BİNMEĞE ALIŞKINIMDIR..

TÜFEĞİNİ BIRAK EDD. ENDİŞELENMEYE LÜZUM YOK..
BU SESSİZLİK HOŞUMA GİTMİYOR..
EDD, YERLİLERDEN KORKUYOR..
BİRDEN YERLİLER SALDIRIRLAR..
FAKAT DERHAL UZAKLAŞTIRILIRLAR..
HAKKIN VARMIŞ EDD. İYİ Kİ KALABALIK DEĞİLLER.
BU "KARAAYAKLAR"IN VAZİYETİ ANLAMAK İÇİN YAPTIKLARI KARAKOL MUHAREBESİYDİ..
TULUMBALARDAN BİRİNİ DELDİLER. İÇECEK SU ARAMALIYIZ.
BİR DAHA GELEMEZLER..

GECE OLUNCA NÖBETİ KİD ALDI VE DÜŞÜNMİYE BAŞLADI...
EDD VE JİMİNİN VAZİYETLERİ HOŞUMA GİTMİYOR. TAŞIDIĞIMIZ ŞEY HOŞLARINA GİTMİŞ OLACAK..
ERTESİ SABAH..
BENDE AYNI ŞEYLERİ DÜŞÜNÜYORUM. VAZİYETLERİ İTİMAT TELKİN ETMİYOR KİT..
HİÇ DURMADAN YAVAŞ YAVAŞ KONUŞUYORLAR..
BU İŞİ NE ZAMAN BİTİRECEĞİZ EDD?
BAŞKA ŞEYLERE İHTİYACIMIZ VAR CİMİ..
ANLADIM. YERLİLERDEN KORKUYORSUN.
YERLİLER CİDDEN ONLARI TAKİPEDİYORLARDI..
8

BAKALIM BUZ SAĞLAM MI?
KALIN GÖZÜKÜYOR, AMA BİR BAKAYIM..
ŞİMDİLİK FENA DEĞİL. AYY..! AH, MENDEBUR HAYVAN!
AĞIRLIĞI ÇEKEMİYEN BUZ KIRILIR VE CİMİ SULARA GÖMÜLÜR..
İMDAT! DONACAĞIM BURADA!
BİR ŞEY YAPMIYA İMKAN YOK.. BUZ ÇUK İNCEYMİŞ...
ARKASI VAR
9

KUMARBAZIN SONU
LOU, DOĞRUCA BARA DÖNDÜ.
KAHRAMANIMIZ DÖNÜYOR. SANA VAZİFE VERECEĞİMİMİ SANIYORSUN!
İŞSİZİM BODE NE OLSA YAPARIM!
HAYDİ HEMEN BİR CEKET BUL GEL. BENİM HUSUSİ GARSONUM OLACAKSIN!
PEKİ BODE İSTEDİĞİNİ YAP RAZIYIM!
BÖYLECE LOU, PATRONUN HUSUSİ GARSONU OLDU.
SERVİS BİLE YAPAMIYOR LİLA TEPSİ TAŞIMAKTAN ACİZ!
ÜSTELİK KAPLUMBAĞADAN DA YAVAŞ!
ŞUNA BAK LİLA, BİR ZAMANLAR ZENGİNDİ. ŞİMDİ BEN ZENGİNİM. ONU NİÇİN BURADA TUTTUĞUMU BİLİYORMUSUN!
NEOLUR SUS BODE!
ANLAT HOŞUMA GİDER!

BİR ADAMIM ONLARIN ŞOFÖRÜ İDİ. ONA KÖPEK MUAMELESİ YAPARLARDI. BU PARA ELİMDE OLDUKÇA BENDE ONA AYNI ŞEYİ YAPACAĞIM!
BU, ÇALINMIŞ PARADIR BODE BIRAK ONU
BANA KARŞIMI GELİYORSUN? ÜSTELİK İÇKİMİDE DÖKTÜN. SANA YERİ YALATACAĞIM!
AFFEDERSİNİZ. ŞİMDİ BİR BEZ ALIP SİLERİM!
ARADAN GÜNLER GEÇTİ LOU, GİZLİ FAALİYETİNE DEVAM EDİYORDU.
ÇOKŞEY İŞİTTİM AMMA BUNLAR KAFİ DELİLİ SAYILMAZ!
BİRŞEY İSTİYORSANIZ HUSUSİ GARSONUMA SÖYLEYİN BAYLAR!
YENİ FAALİYETİMİZİN PLANI ŞU HAL. SEN GÜNEYE VİLLE, DE KUZEYE BAKACAK!
SESLERİNİ TELEALAMAM AMMA FOTOĞRAFLARI İŞE YARAR!

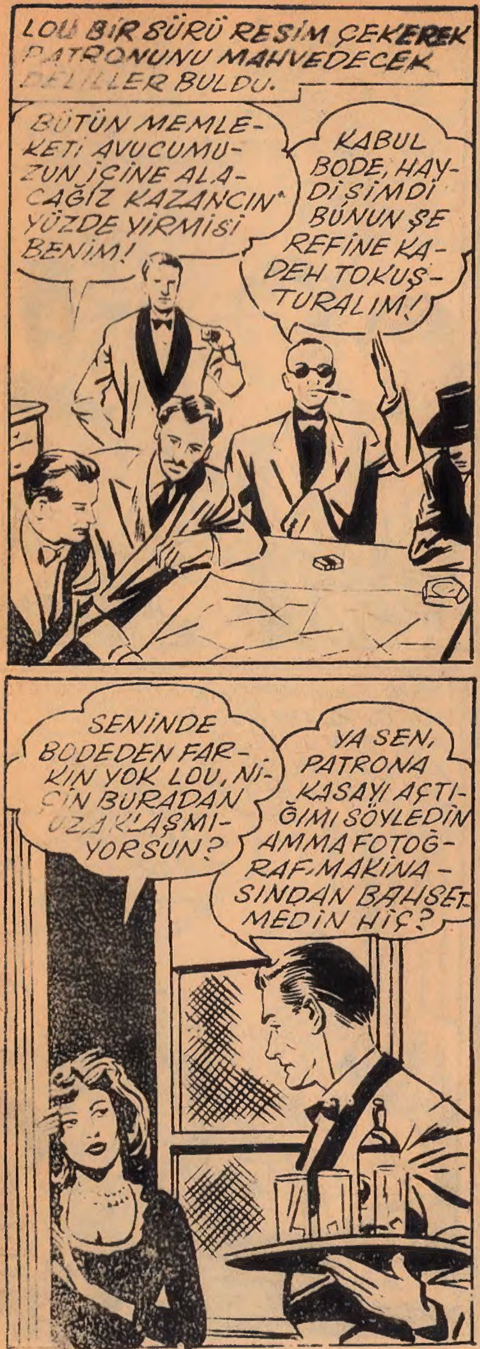
LOU BİR SÜRÜ RESİM ÇEKEREK PATRONUNU MAHVEDECEK DELİLLER BULDU.
BÜTÜN MEMLEKETİ AVUCUMUZUN İÇİNE ALACAĞIZ KAZANCIN YÜZDE YİRMİSİ BENİM!
KABUL BODE, HAYDİ ŞİMDİ BUNUN ŞEREFİNE KADEH TOKUŞTURALIM!
HEY SENİNKİ BURADA, YA BİZİ ELE VERİRSE?
MERAK ETME O AVUCUMUN İÇİNDE. HAYDİ BİRER KADEH DAHA İÇELİM!
SENİNDE BODEDEN FARKIN YOK LOU, NİÇİN BURADAN UZAKLAŞMIYORSUN?
YA SEN, PATRONA KASAYI AÇTIĞIMI SÖYLEDİN AMMA FOTOĞRAF MAKİNASINDAN BAHSETMEDİN HİÇ?
ONA YARANMAK İÇİN YAPTIM BUNU YOKSA SENİN İŞİNE KARIŞMAM!
DİKKATLİ OL LİLA, BU GÜNLERDE UFAK BİR TEMİZLİK OLACAK!
12

BİRGÜN LOU'NUN ELİNE İYİ BİR FIRSAT GEÇTİ. HAYDUTLARIN KURDUKLARI YENİ CEMİYETİN RESİMLERLE TESBİT ETMEK İYİ OLACAKTI.
ŞU HERİFLERİN RESİMLERİ İLE FAALİYET SAHALARINI TESBİT ETMEK KÂFİ.
HAYDİ LOU, ÇEKİL ÇAĞIRINCA GELİRSİN!
HAYDİ BARA GEÇİP TEFERRUAT ÜZERİNDE KONUŞALIM!
TAM SIRASI ONLAR GİDİNCE BOL, BOL RESİM ÇEKERİM!
İŞTE ARADIĞIM ŞEY. BUNUN BİR KOPYASINI ALAYIM!
11
LOU, HARİTALARIN MİKRO FİLMİNİ ÇEKERKEN...
OLDUĞUN YERDE DUR. PATRON BU HUSUSTA SENİNLE KONUŞACAK!
PEKİ BEKLİYORUM. GELSİN!
13

YAZIHANENİZİ KARIŞTIRIYORDU PATRON. ONA BİR DERS VEREYİM İSTER MİSİNİZ?
HAYIR, YİNE ÇEKLERİMİ ARIYORDUN LOU?
BEN SENİ USLANDIRDIĞIMI SANIYORDUM MEĞER ALDANMIŞIM!
BİRDE BEN ŞANSIMI DENİYEYİM BAKALIM!
LOU, SIRAYLA BODE VE ADAMLARINI TEMİZLEMEYE BAŞLADI.
ONUN BU KADAR KUVVETLİ OLDUĞUNU BİLMEZDİM!
İMDAAT! CAN KURTARAN YOKMU
SAYICA ÜSTÜN HAYDUTLAR NİHAYET LOU, YU YAKA PAÇA ETTİLER.
BU POLİSİN CASUSU OLACAK YEMİN EDERİM!
14

İRMİŞ. BIRAK TEMİZ- YİM ŞUNU!
SEN DELİRDİN GALİBA. BURADA CİNAYET İŞLENMEZ!
LOU, NUN ÜSTÜNÜ ARADILAR.
HAKLI İMİŞSİN PATRON. İŞTE RESMEN ARAMIZA GİRDİĞİNİN DELİLLERİ!
EVET BODE SENİ TEVKİF ETTİRECEK KADAR DELİL TOPLADIM!
BÖYLECE LOU, NUN BAŞINA BİR NÖBETÇİ DİKİP ÇEKİLDİLER. FAKAT LOU, İŞİNİ BİLDİ.
SANA NEFES ALDIRMIYACAĞIM LOU!
ELİNDEN GELENİ ARKANA KOYMA!
ÇABUK BURAYA GELİN HEPSİ KAPANDA!
BIRAK ŞU TELEFONU LOU, SENİ TEMİZLEMENİN SIRASI GELDİ.
15

YENİ
MACERA
nın
BİRİNCİ CİLDİ ÇIKTI
FİYATI 300 KURUŞ

RAY FOKS
RAY FOKS ŞAŞIRIP KALMIŞTIR.. BU ADAM SIRF BRADDOK'A GÖZ DAĞI VERMEK İÇİN ADAMLARINDAN BİRİNİ VURUVERMİŞTİR.. ŞU ANDA KENDİSİNİ DE ÖLDÜREBİLİR..
KIPIRDIYAYIM DEME!.
YA KIPIRDARSAM...
RAY FOKS ÇEVİK BİR HAREKETLE SIÇRAR...
SANA İYİ BİR DERS VERMEK LAZIM!..
.. VE ONU SIKICA YAKALAR...
İŞİN TAMAM!
FAKAT TAM BU ESNADA...
DUR TOMAS ATEŞ ETME!..
HAYDİ TOPARLAN BAKALIM DELİKANLI!.
BU NUMARAYI YUTMAM!
18

FOKS BİRDEN DÖNÜVERİYOR...
BIRAK TABANCALARI...
SİZLERDEN KORKMUYORUM!
DİKKAT RAY!.
DURUN!.
SMACK!
BU ESNADA...
TESLİM OLALIM RAY!..
KADIN DOĞRU SÖYLÜYOR!..
NE OLUR RAY?
PEKİ LEA! ÜZÜLME!.
BUNA MEMNUN OLDUM!.
NİYETİM SİZLERE KÖTÜLÜK DEĞİLDİR.. BURADA SAKLI OLAN BİR ŞEYİ ARIYORUM SADECE!. BUNU SAKIN SORMAYIN!..
19

MADEM ÖYLE NEDEN BEN-DEN DOSTA MÜSADE İSTEME-DİNİZ !.
SİZİ TANI-YORUM AMA BRAD DOKUN AR-KADAŞI VAR !.
BU SIRADA USULCA YAKLAŞAN 4 KİŞİ..
BUNU ÖDEYECEKSİNİZ !.
RAY KISKIVRAK YAKALANMIŞTIR...
NE YAPAYIM Kİ DOSTUM, BENİM KİMSEYE İTİMADIM YOKTUR..
..İKİSİ DE BİTİŞİK ODAYA KAPATILIYORLAR..
MOLLEN NE YAPMAK İSTİYOR ACABA ?.
KİMBİLİR RAY ?
BENİ ÖLDÜREBİLİR-Dİ.. FAKAT ÖLDÜR-MÜYOR. BAŞKASI OLSAYDI BİR SA-NİYE BİLE BEK-LEMEZDİ..
ARKASI VAR

ANNE. SLİM' YAK-LAŞTI..
ONA DİKKATLE BAKTI..
YÜRÜYEN MUMYA
..VE ARKASINI DÖNÜNCE...
BURADA İŞİN NE SENİN..
AMNERİS HİYLEYE BAŞ VURMAKTADIR..
KİMDİR BU ? CANLI AMA ÖLÜ-YE BENZİ-YOR..
..DİĞERİ CEVAP VERİYOR..
ANAN-DANIN GİRECE-Ğİ YENİ BEDEN-DİR O !.. ANLIYOR-MUSUN ?
DOKTOR, AMNERİS'E ANANDA'NIN BAŞINA GELENLERİ ANLATIYOR..
PEKİ BU ADAMI TEK-RAR DİRİLTE-BİLİRMİSİN ?
DOKTOR HEYECANLAN-MIŞTIR..
ŞU İLACI ONUN DAMAR-LARINA ZERKETMEK KAFİDİR..
AMNERİS, DOKTORUN İLACI KOYDUĞU YERE DİKKAT EDİYOR...
SANA YARDIM ETMEK BİR ŞEREFTİR BENİM İÇİN...
DÜNYA BİZİM OLACAK !
BİR RAPOR GEL-MİŞTİR...
AKŞAMKİ İŞİ REZİL ETTİNİZ..
YERİMİZDE KİM OLURSA OLSUN BÖY-LE YAPAR-DI..
SLİM'İN EVİNE DÖNME-DİĞİ DOĞRUMU ?
NE EVE, NE DE GAZETEYE !

VİLOK, SLİMİ İYİCE TAKİP ETTİRMİŞTİR...
GAZETECİ SLİM DÜN LABORATUARINIZDA NE YAPTI SÖYLERMİSİNİZ ?
STEVENS CEVAP VERİYOR...
BİR KANLI PAÇAVRAYI TAHLİL ETTİRDİ... KAN BİR MAYMUN KANI İMİŞ...
SLİM, ŞEHRİN ŞU KISMINDA KAYBOLDU...
EVET!..
BAŞINA MUHAKKAK BİR BELA GELMİŞ OLACAK... YOKSA DÖNERDİ...
YARIM SAAT SONRA...
ETRAFI ARAŞTIRIN! KAPICILARI SORGUYA ÇEKİN...
BEKÇİLERDEN BİRİ SLİMİN ŞAPKASINI BULMUŞTU...
BU ŞAPKA KİMİN OLABİLİR ACABA ?
OOH!. BİR ŞAPKA KAZANDIM!
KOMİSER DERİN DERİN DÜŞÜNMEKTEDİR..
BU SIRADA ANANDA DA YENİ BEDENİNE IŞTAHLA BAKMAKTADIR..
GRRR..
TAHKİKATTAN BİR NETİCE VERMEMİŞTİR..
VAZİYET KÖTÜ..
MEZARLIĞA BAKSAK..
ORADAKİ BEKÇİYİ GÖRMELİ..
22
ARKASI VA

KAYIK ALABORA OLUYOR...
BU ONLARI BİR ZAMAN OYALAR ARTIK...
ÇELİK BİLEK
BU SIRADA KALEDE...
CESARETİNİZ SİZE PAHALIYA MAL OLACAK! ELLER YUKARI...
SEN ÇELİK BİLEĞİN ARKADAŞISIN! HUSUSİ MUAMELE GÖRECEKSİN!
BEN ÇELİK BİLEĞİN YARDIMCISIYIM...
DEFOL ÖBÜRLERİNİN YANINA ÇABUK!.
İSYANI BASTIRDINIZ ALBAYIM!
ONLARI HAPSEDİN.. BİZ YOLA ÇIKIYORUZ.. BU KADAR..
23

BLEKİN ADAMLARI MAHZENE HAPSEDİLMİŞLERDİ..
BİR ÇARESİNE BAKMAZSAK MAHVOLURUZ...
BİR HAL ÇARESİ ARAYALIM...
SEN NE DERSİN PULET?
KARNIM BOŞKEN KAFAM İŞLEMEZ BENİM...
KONUŞAN PULET DEĞİL BENDİM HALBUKİ...
KUCAKLAŞIYORLAR...
ÖLMEDEN EVVEL BARIŞALIM BARİ PROFÖSÖR...
AMA SENDE HALA İŞ VAR.. KUVVETLİSİN!..
PAZILARIM SIKI DEĞİLDİR..
O PAZILAR YETER DE ARTAR BİLE SANA!..
?
ŞU KAMAYLA ŞU TAŞI YERİNDEN OYNAT!..
ÇALIŞIRIM...
NİÇİN BANA VERMEDİN BU İŞİ PROFÖSÖR?
SENİN DE SIRAN GELECEK SABIRLI OL...

TAŞIN BİRİ OYNADI AMA BEN DE BİTTİM..
BU KADAR YERDEN GEÇİLEMEZ Kİ...
BEN GEÇEBİLİRİM PROFÖSÖR...
GÜZEL! DIŞARI KAY VE YARDIM GETİR..
HAYDİ ASLANIM! TANRI SENİ MUHAFAZA ETSİN...
BU SIRADA..
NE OLUYOR BURADA?
RODİN'İN KAÇTIĞINDAN HABERİ YOK HALA!..
KAÇMAĞA ÇALIŞMIŞLAR AMA NAFİLE! BURADAN KİMSE SIĞAMAZ!..
BURAYA NÖBETÇİ DİKECEĞİM.. BAŞINIZI UZATIR UZATMAZ ATEŞ ETSİN...
BU SIRADA KALENİN AVLUSUNDA..
ŞU NÖBETÇİYİ TEMİZLEMEK LAZIM...

OF! UYKUM VAR!
AL UYU ÖYLEYSE!
TAMAM!
ŞİMDİ BLEK'İ BULMALIYIM..
BU SIRADA..
HEMEN KAÇAYIM BURADAN...
İZİMİ KAYBETTİRMELİYİM ONLARA..
AZ SONRA..
AYAK SESLERİ VAR.. TAKİP EDİLİYORUM..
AA! RODİ İMİŞ... YERLİLERE YAKALANACAK!..
26

ARKADAŞLARA BU GÜN KALENİN ETRAFINDA TOPLANMALARINI HABER VER..
AZ SONRA..
FIRTINA AMMADA DEVİRMİŞ ŞU AĞACI..
FIRTINA DE-
L O DOSTUM..
HOŞ GELDİN JİM! NE GETİRDİN ?
ATLARA SAMAN GETİRDİM..
HESAPLAŞACAĞIZ AZİZİM HAMİLTON!..
BENİ DİNLE ALBAY!..
27

HAMİLTON EMİR VERİYOR..
YARIN SABAH MAHKUMLARLA YOLA ÇIKACAKSINIZ!..
HAMİLTONUN BİR İNGİLİZ CASUSU OLDUĞUNU BİLİYORDUM ZATEN.. HEM DE BECERİKSİZ BİR CASUS...
KALEDEN 5 KM. ÖTEDE..
ARKADAŞLAR İŞARETİ GÖRMÜŞLERDİR..
GERÇEKTEN.
BLEK BİZİ ÇAĞIRIYOR!.
HAYDİ ASLANLAR KALESİNE!.
ŞU ARABAYI ON DAKİKA İÇİNDE BOŞALTIN ÇABUK!.
EYVAH! MAHVOLDUM!

ÇELİK BLEK!.
EVET BAYLAR. NASILSINIZ?
ORTALIK KARIŞIVERMİŞTİ...
BU DEFA HAPI YUTTUN ÇELİK BLEK!..
AYNI FİKİRDEYİM AMA!.
İMDAAT!..
FAKAT ÇELİK BLEK İŞİNİ BİLİR...
GENERALİN ATI HER HALDE İŞİME YARAR...
KAPILARI KAPATIN! KAÇIRMAYIN SAKIN!.

KAPILARI KAPAYIN DEDİM SİZE!..
KALE KAPISI BİRDEN BİRE KAPANMIŞTI..
HAY AKSİLİK.. GEÇ KALDIM!.
ZIP
ATEŞ EDİN!. ATEŞ! ATEŞ!
BİR TEK ÇARE KALDI!.
ZIP ZIP
BLE ÇEVİK BİR HAREKETLE DUVARA SIÇRADI...

MAHKUMLAR ÇELİK BİLEĞİ SEYREDİYORLARDI..
YAŞA BLEK! KURTULDUN!.
GEÇ KALDINIZ DOSTLARIM...
HER TARAFTAN EMİRLER YAĞIYORLAR...
ÇABUK DIŞARI! YAKALAYIN ONU!..
BLEKİ ORMANDA YAKALAYAMAZSAN SENİ AZLEDERİM!..
FAKAT GENERALİM...
FAKATI FİLAN YOK!. SENİ ŞİKAYET EDECEĞİM!..
EMREDERSİNİZ GENERALİM...
GENERALİN KAFASI KIZDI...
BURAYA BİLHASSA TAYİN EDİLMİŞ...

ŞANSIM YARDIM ETTİ.. VAKİT KAYBETMİYEYİM!.
ARKASINDAN BİR SES İŞİTTİ...
HİİİİUU!
HİUUU!..
BLEK ARKAYA DÖNÜNCE ...
NASILSIN BLEK? RODİ, BİZ GÖRMEK İSTEDİĞİNİ SÖYLEDİ...
EVET! YARDIMINIZA İHTİYACIM VAR ARKADAŞLAR..
ERTESİ SABAH MAHKUMLAR YOLA ÇIKARILIYORLAR..
FORT - MUTE
İŞTE GİDİYORLAR!..
ARKASI VAR

YENİ MACERA ★ Haftalık Mecmua ★ Sahibi ve Yazı İşlerini fiilen idare eden: Erdoğan EGELİ ★ İdare yeri : Babıali Cad. 20. Birlik Han Kat 3, No. 7 - İstanbul ★ Yıllığı : 24, 6 Aylığı 12, 3 Aylığı 6 liradır ★ Basıldığı yer : APA OFSET ★ 3 Buutlu ilâveyi Basan: FOTOSTAD - A. SARAFOĞLU